

Grundriss **Geräteraum**

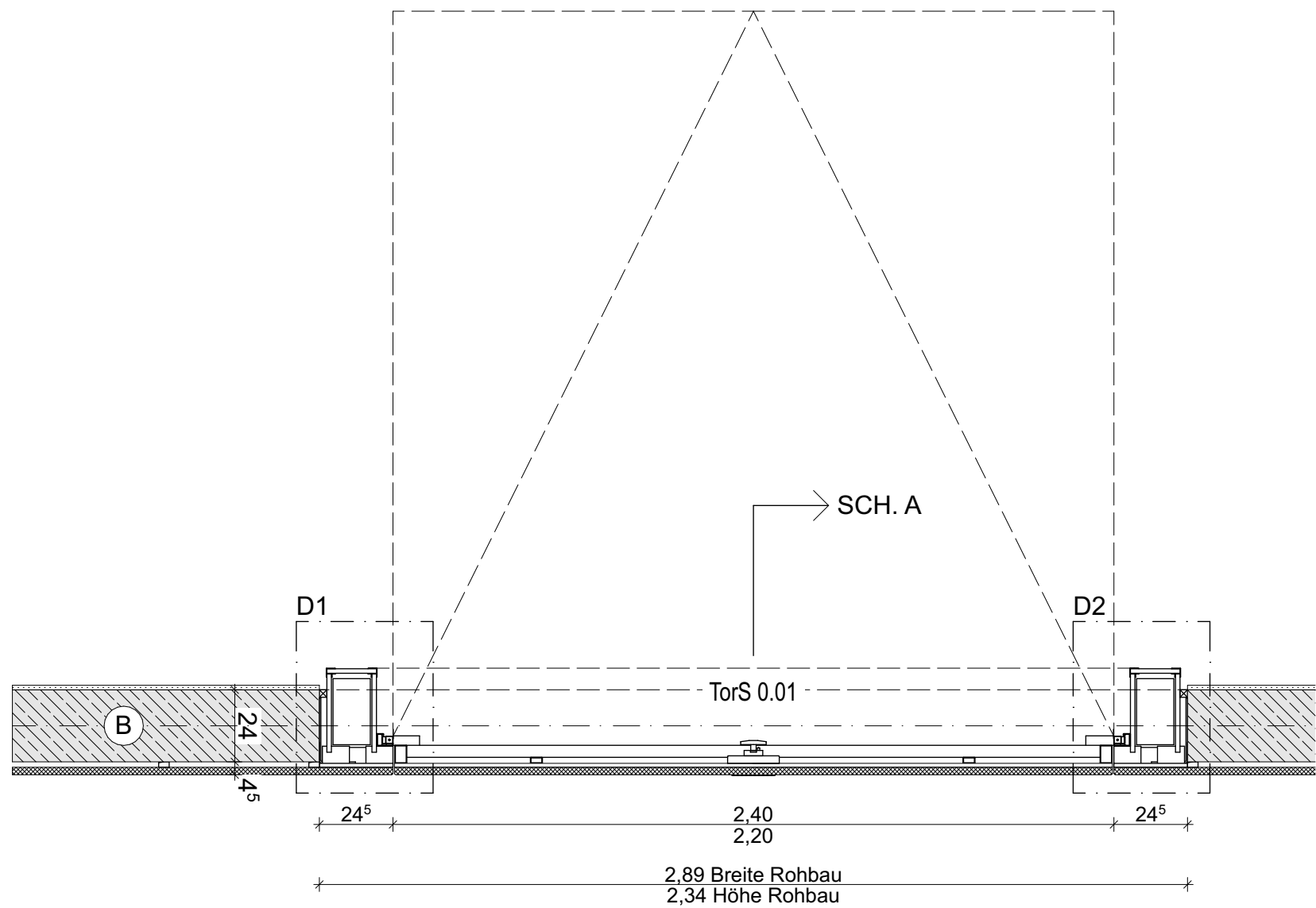

Grundriss

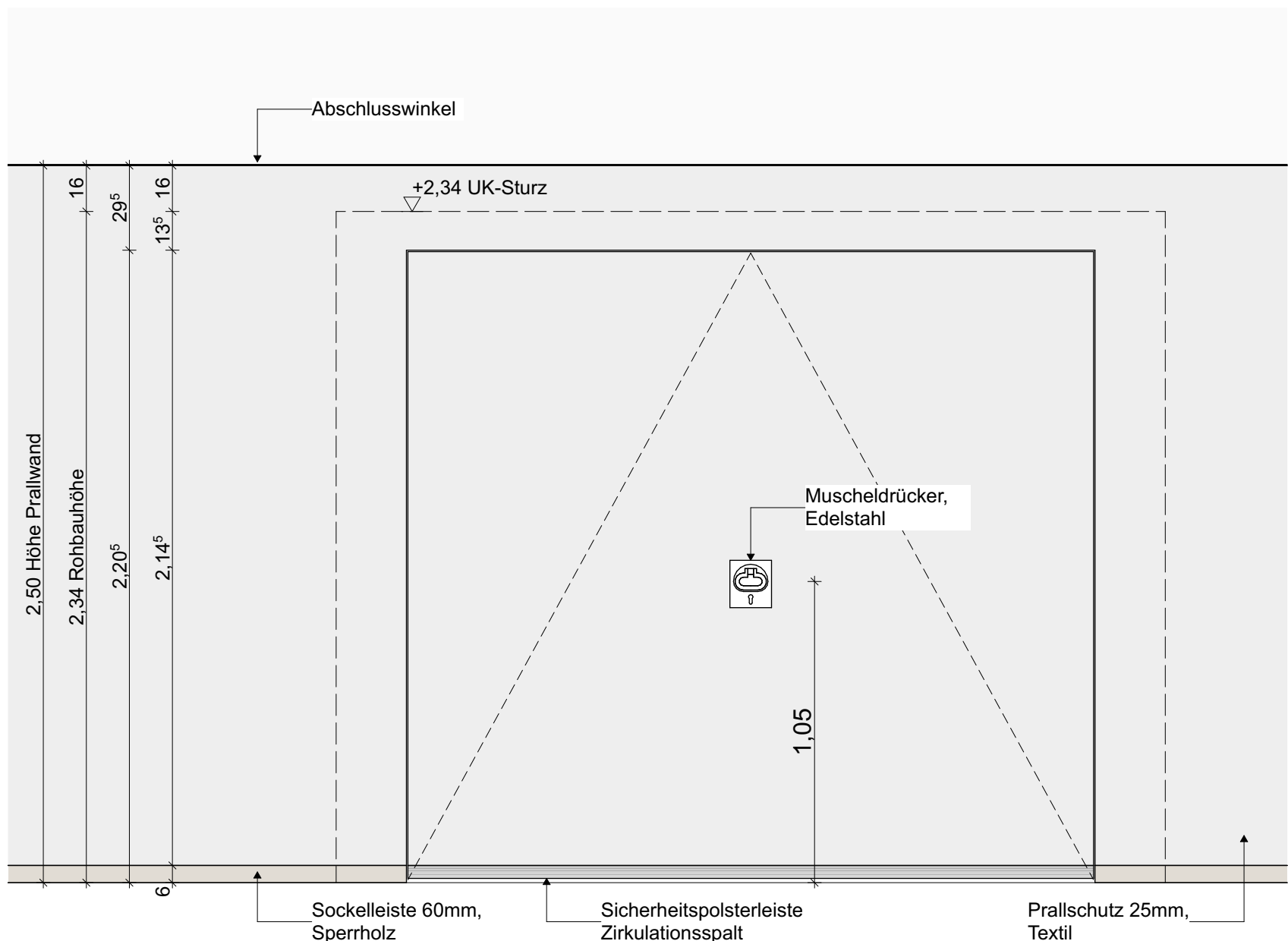

Ansicht

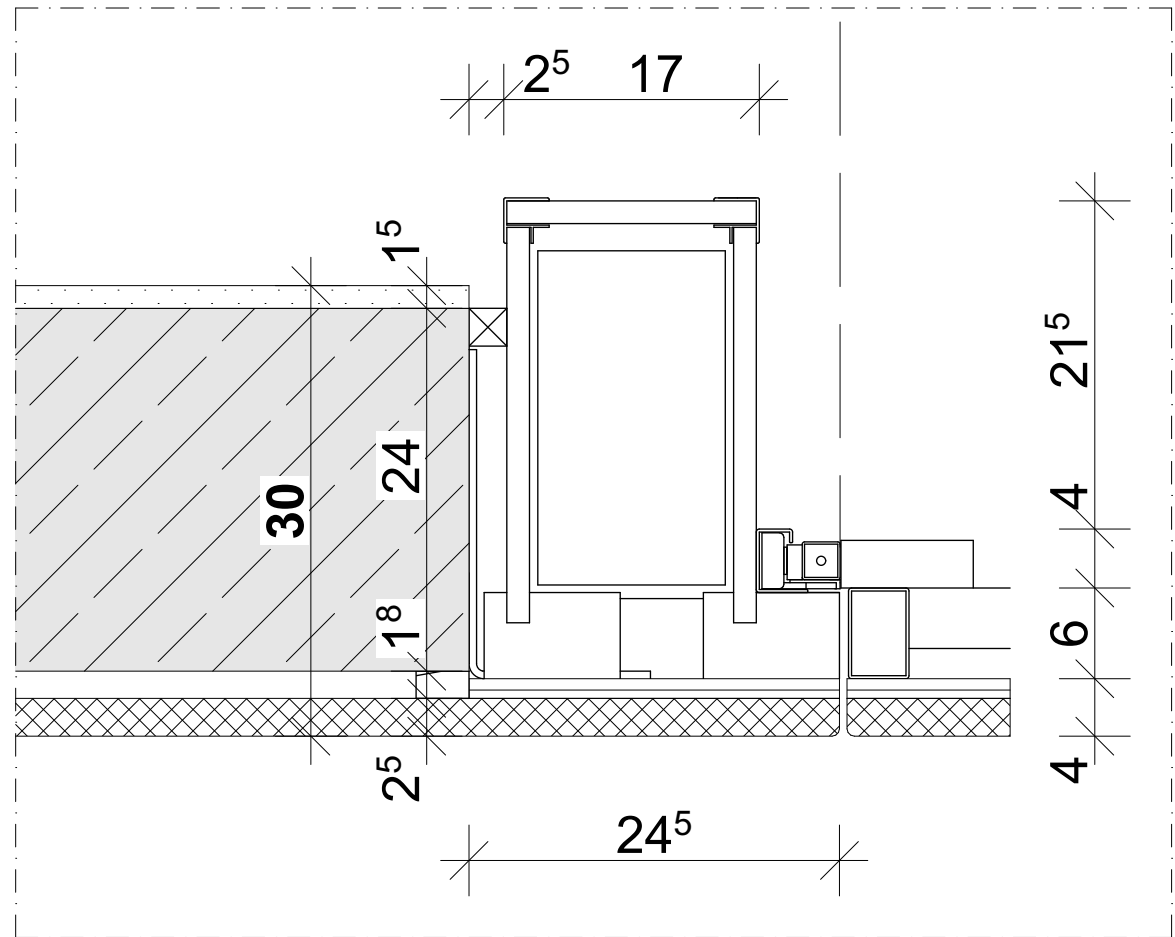

Detail 1

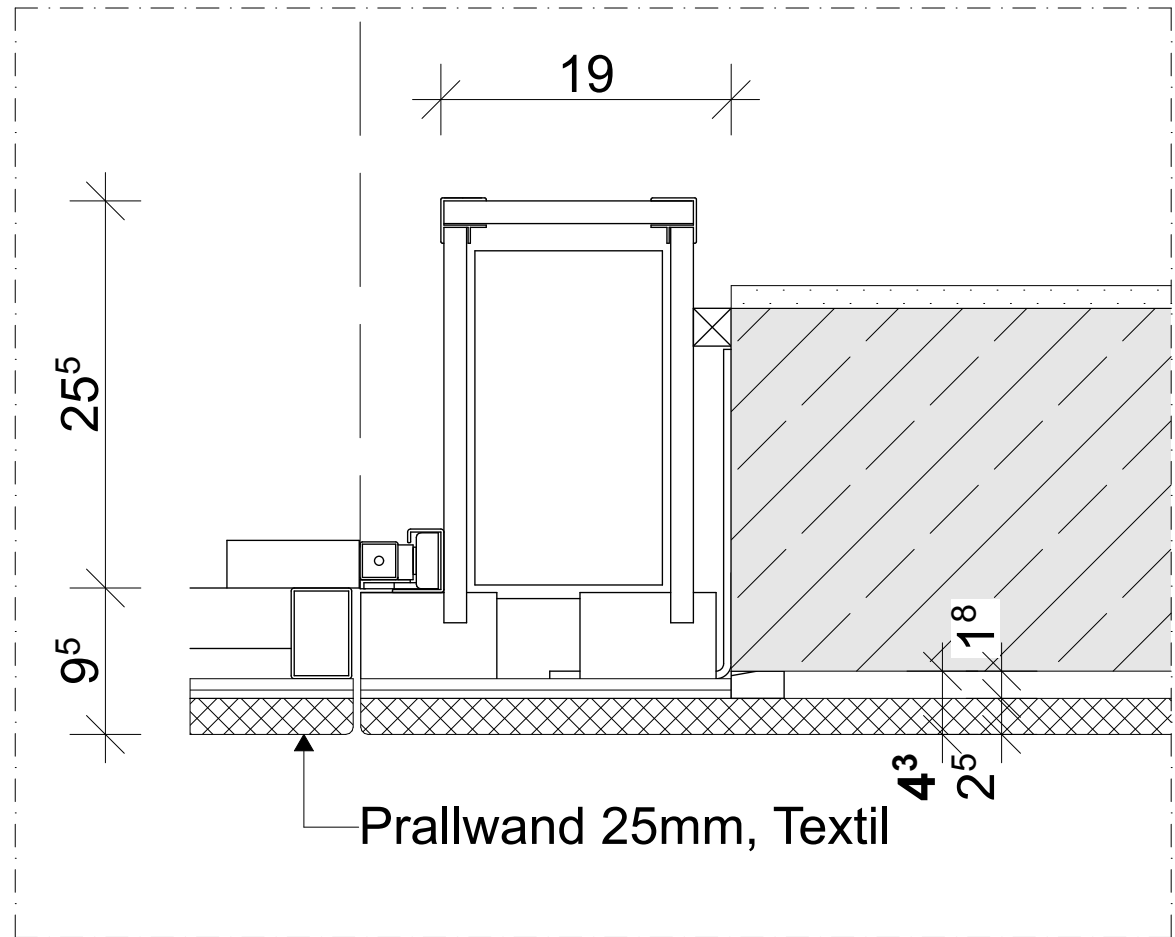

Detail 2

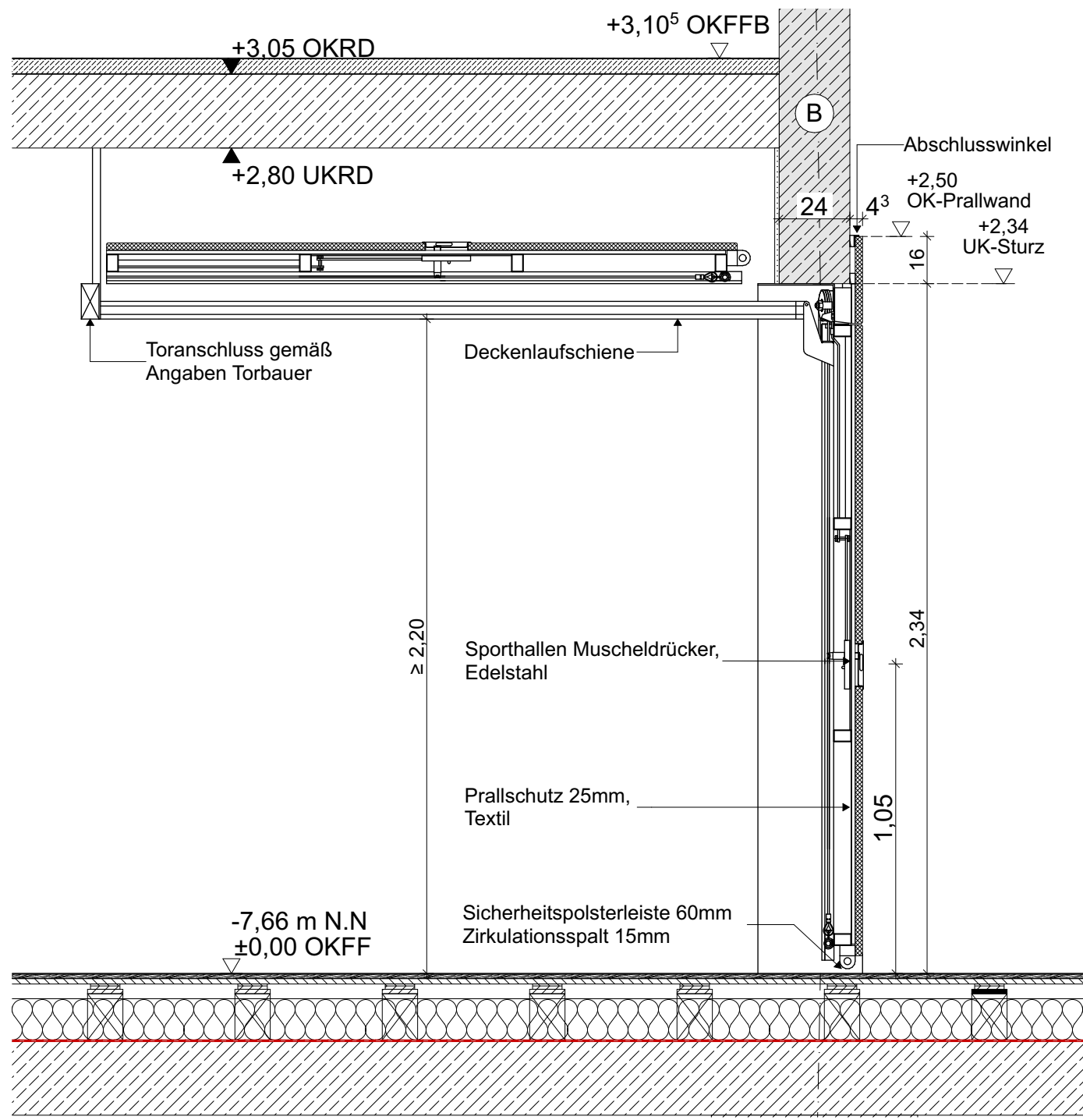

Schnitt

Sämtliche Maße sind vom Unternehmer eigenverantwortlich am Bau zu prüfen. Alle Werkpläne sind nur in Verbindung mit den gültigen Schal- und Bewehrungsplänen des Tragwerksplaners, sowie den Durchbruchplänen der Fachingenieure gültig und/oder den ergänzenden Angaben. Dehnungsfugen sind nach Angabe Tragwerksplaner auszuführen. Der Ausführende ist verpflichtet, den Auftraggeber auf etwaige Unstimmigkeiten der Ausführungsunterlagen hinzuweisen (VOB, § 3.3).

± 0,00 = +7,66 m üNN = OK FFB EG

Index	Datum	Änderungen/Ergänzungen	Name

Bauvorhaben: Erweiterung Grundschule Am Grünen Kamp			
Bauherr: Stadt Delmenhorst Die Oberbürgermeisterin Fachbereich 60 - Gebäudemanagement			
Architekt:			
Leistungsphase: LP 6 Ausschreibung			
Planinhalt: 2 Geräteraumtore - Achse B			
Plan / Dateinr.: 06.06.2.9.2	Erstellungsdatum: 27.05.26	Bearbeiter:	Status:
Projektnr.: P22-04	Index:	Maßstab: 1:50, 1:20, 1:5	Geprüft von:



VORABZUG